

La démarche d'évaluation psychoéducative

Variable dans le temps et en fonction:
du **mandat** et de la **complexité de la situation**

À chacune des étapes, le psychoéducateur peut se poser la question suivante: **Est-ce que des biais personnels influencent ma démarche ?**

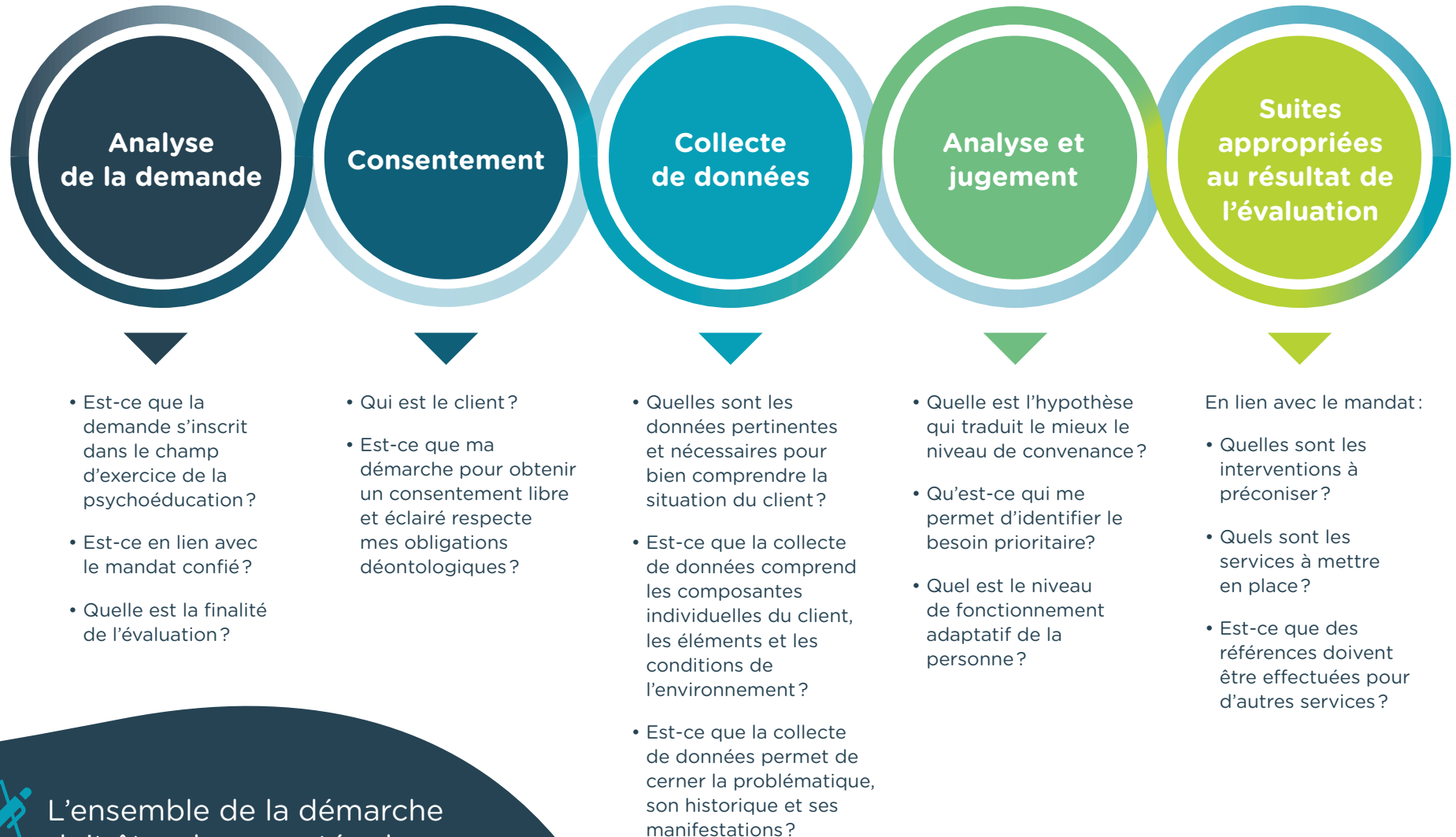

L'ensemble de la démarche doit être documentée dans le dossier du client.